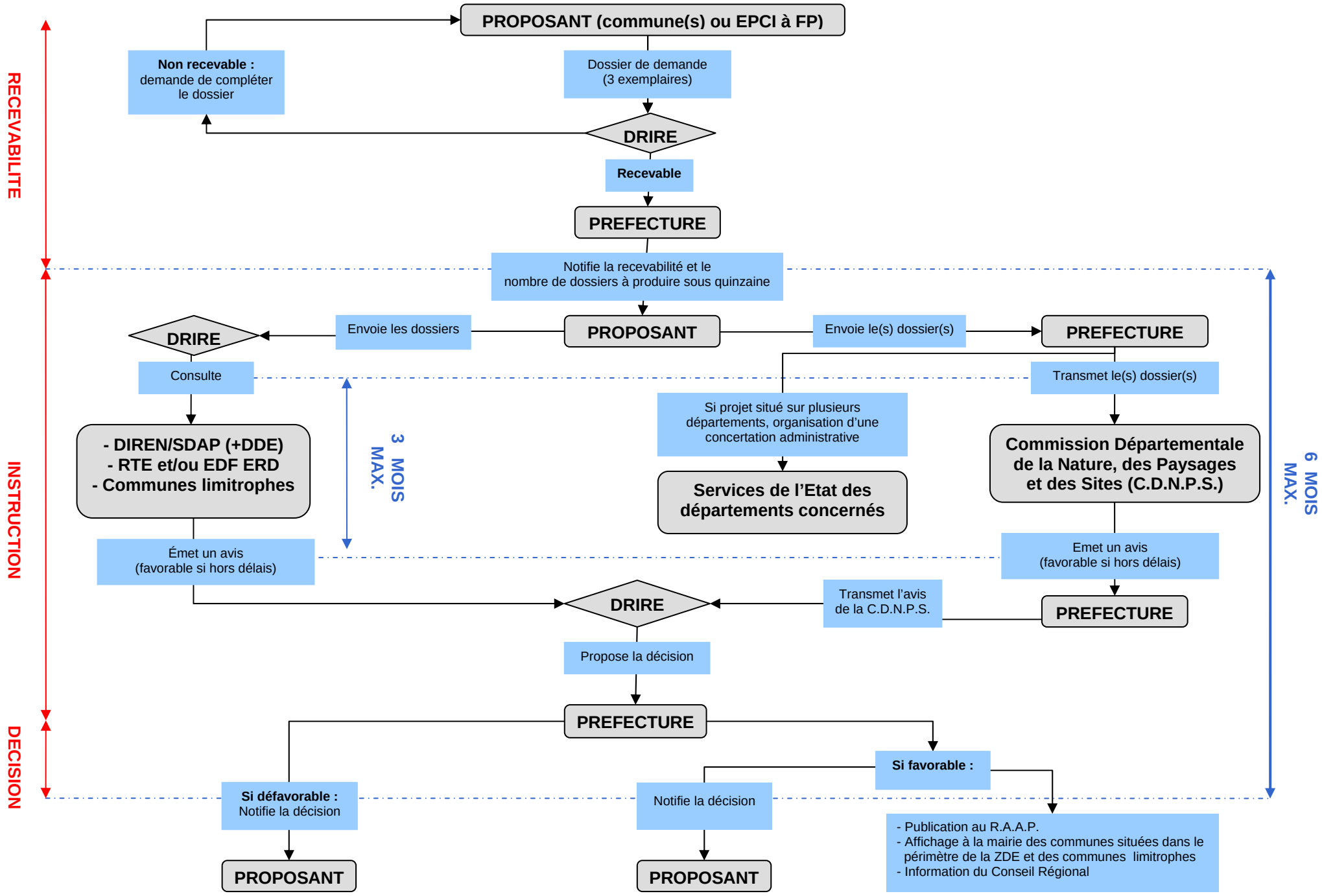Procédure d'instruction des demandes de création de Z.D.E.